

Vraagprijs: € 450.000 k.k.



Gerbrandystraat 86, 4384 NK Vlissingen

Altijd al royaal willen wonen? Deze sfeervolle vrijstaande woning met garage op een perceel van ruim 500 m<sup>2</sup> biedt het allemaal! Met het karakter van de jaren 30, modern wooncomfort en een op- en uitbouw aan de achterzijde is deze woning zeer compleet.

De woning beschikt namelijk over een ruime lichte woonkamer en keuken, 3 ruime slaapkamers, 2 badkamers, een zeer verzorgde en bovenal uitnodigende tuin met meerdere terrassen en een zeer ruime garage aan de achterzijde. Op korte afstand van voorzieningen als scholen, winkels, het centrum van Vlissingen en de boulevard. Kortom absoluut een bezichtiging waard!

#### Indeling:

Begane grond. Entree in hal met meterkast (2020), trapkast, toilet, trapopgang naar 1e verdieping en doorgang naar de woonkamer. De hal, de keuken en het toilet zijn voorzien van een stenen tegelvloer. L-vormige woonkamer, sfeervolle zithoek met houtkachel aan de voorzijde en eethoek met openslaande deuren aan de tuinzijde. Ruime moderne keuken die uiteraard voorzien is van alle wenselijke inbouw apparatuur. Vanuit de keuken kunt u de tuin eveneens bereiken via openslaande deuren.

1e verdieping. Overloop met 3 ruime slaapkamers en twee badkamers. De badkamer aan de voorzijde is voorzien van een ligbad en wastafelmeubel. De badkamer, in verbinding met de grootste slaapkamer beschikt over een douche, toilet en wasmachine opstelling.

2e verdieping. De royale bergzolder is bereikbaar middels vlizotrap en geeft u veel bergruimte. Hier treft u de CV opstelling.

**Schinkel de Weerd Makelaardij**

Kanaalstraat 41, 4388 BK Oost-Souburg

0118-460300 ♦ [www.schinkeldeweerd.nl](http://www.schinkeldeweerd.nl) ♦ [info@schinkeldeweerd.nl](mailto:info@schinkeldeweerd.nl)

De tuin is echt een plaatje! Keurig verzorgd en is met meerdere terrassen een fantastische plek om heerlijk tot rust te komen en te genieten van zowel de zon als de schaduw onder de overkapping achterin de tuin. Een heerlijk diepe tuin met veel privacy. Zowel vanuit de berging als het pad links naast de woning beschikt u over een vrije achterom. Achterin de tuin treft u een ruime garage met elektrische deur met ontsluiting naar de Anne Blamanlaan.

Diversen: Nieuwe groepenkast (2020), grotendeels kunststof kozijnen met rolluiken, glas in lood ramen, 2 badkamers, houtkachel, uit- en opbouw, CV opstelling (2016), vijver, garage met elektrische sectionaaldeur.

De woning is gelegen op korte afstand van diverse voorzieningen, als scholen, winkels en op fiets afstand van de boulevard en het centrum van Vlissingen.

Enthousiast geworden? Kom deze fantastische woning snel bekijken!

## Gerbrandystraat 86, 4384 NK Vlissingen

In de verkoop sinds	21 augustus 2020
<b>Overdracht</b>	
Aanvaarding	In overleg
<b>Bouw</b>	
Soort woning	eengezinswoning
Type woning	vrijstaande woning
Bouwjaar	1935
Soort dak	samengesteld dak
Materiaal dak	pannen
<b>Oppervlakten en inhoud</b>	
Wonen	118 m <sup>2</sup>
Inhoud	524 m <sup>3</sup>
Perceeloppervlakte	501 m <sup>2</sup>
<b>Indeling</b>	
Aantal kamers/slaapkamers	4 kamers waarvan 3 slaapkamers
<b>Energie</b>	
Isolatie	Dakisolatie, Dubbel glas
Verwarming	C.V.-Ketel, Houtkachel
Warm water	C.V.-Ketel en elektrische boiler eigendom
Type Cv-ketel	-
Bouwjaar CV ketel	2014
Eigendom	Eigendom
<b>Buitenruimte</b>	
Ligging	In woonwijk
Hoofdtuin	Achtertuint
Ligging tuin	Oost
Achterom	ja
<b>Bergruimte</b>	
Schuur/berging	-
Voorzieningen	-
<b>Garage</b>	
Soort garage	Garagebox
Voorzieningen	Voorzien van elektra, Met elektrische deur

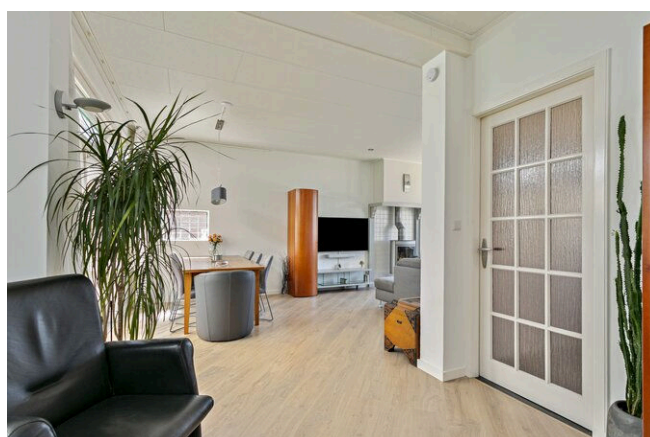
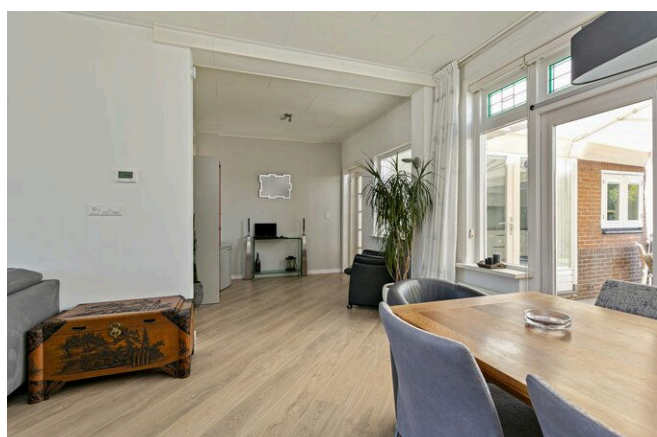
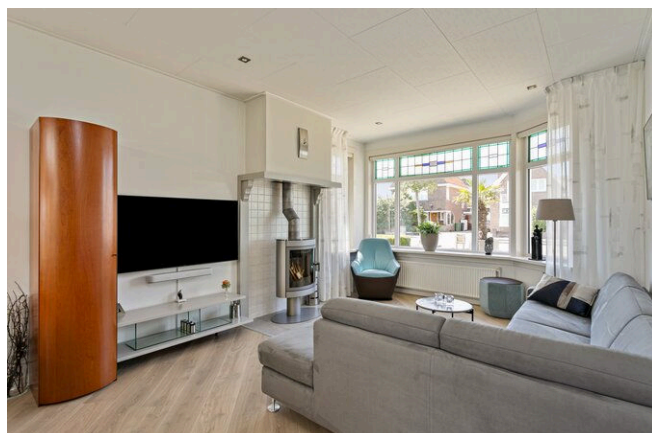

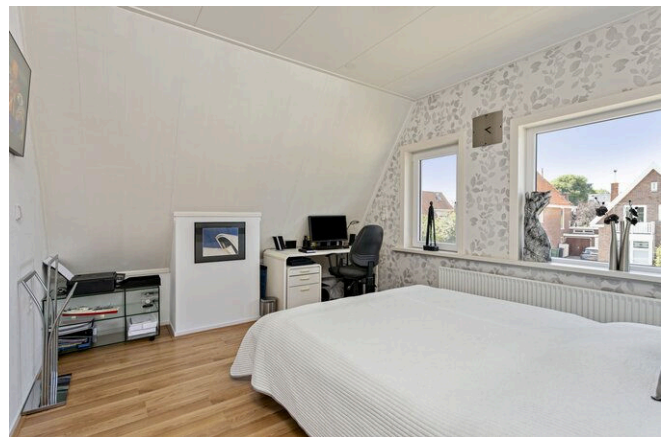
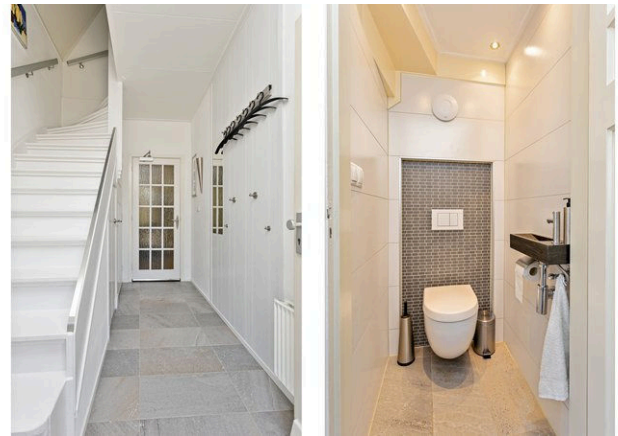
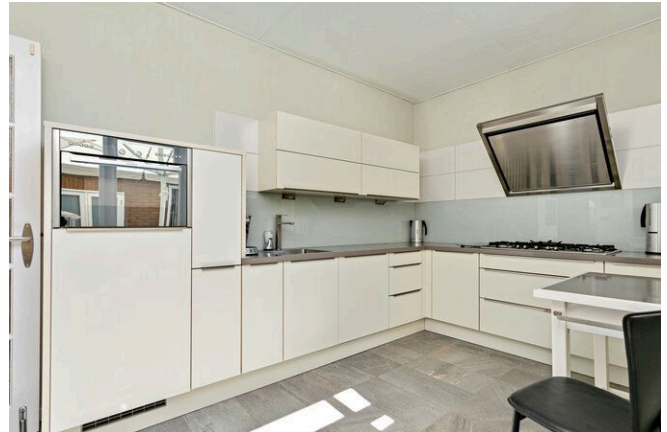

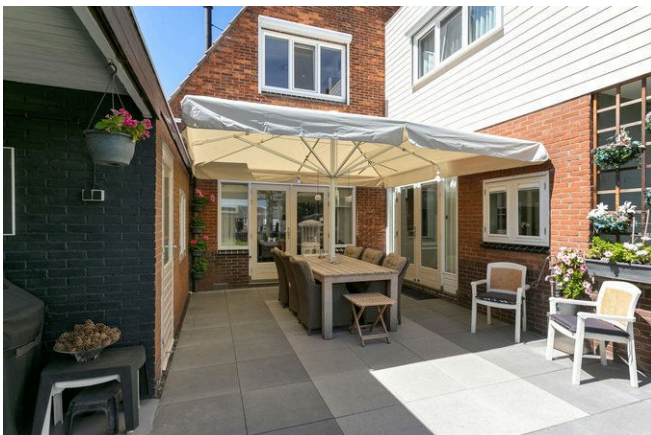
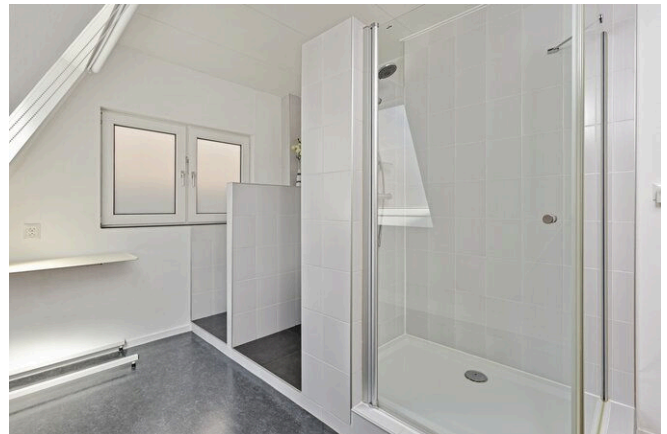
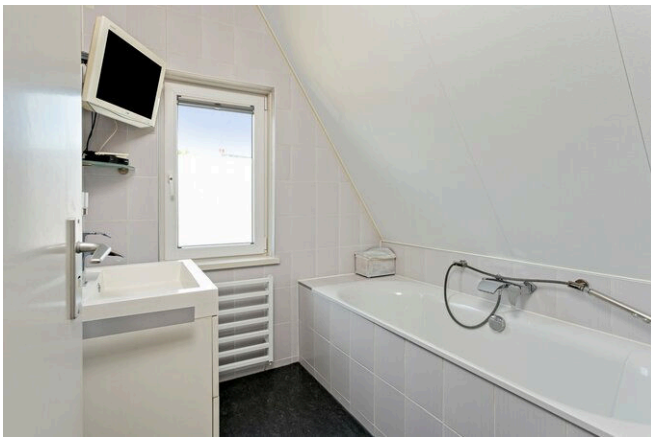
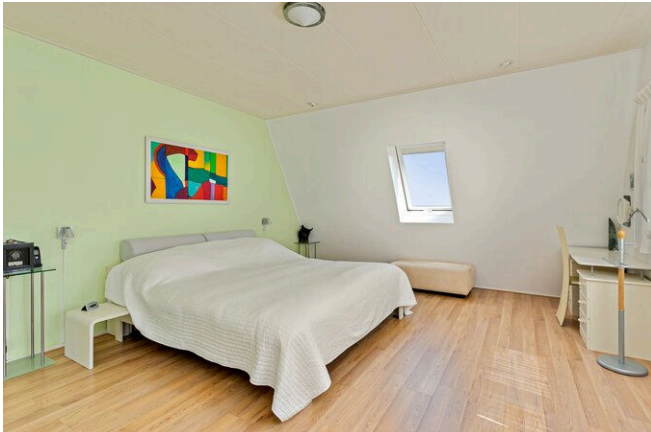

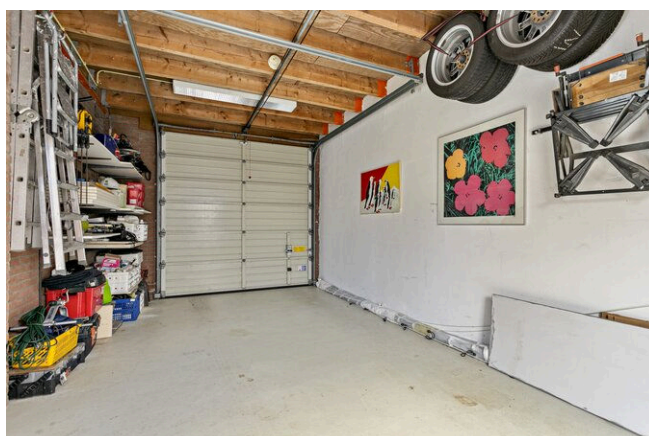
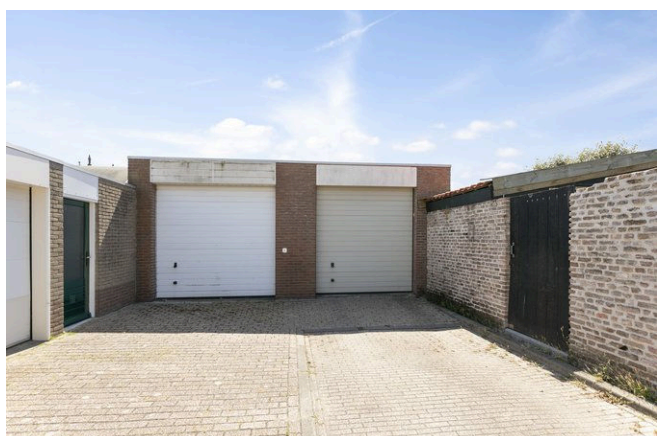

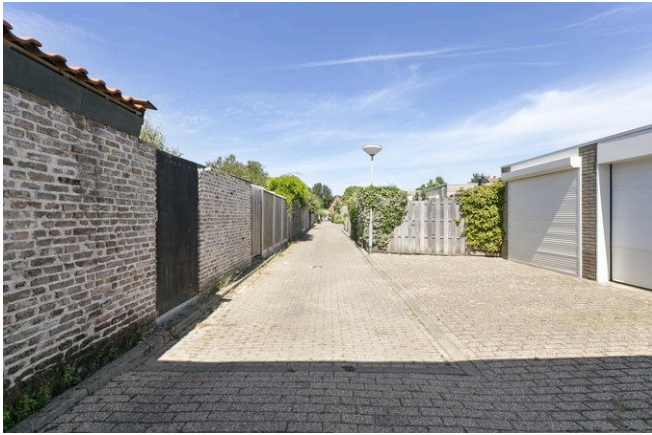





Aan de plattegronden kunnen geen rechten worden ontleend  
 © Zibber www.zibber.nl



Aan de plattegronden kunnen geen rechten worden ontleend  
 © Zibber [www.zibber.nl](http://www.zibber.nl)

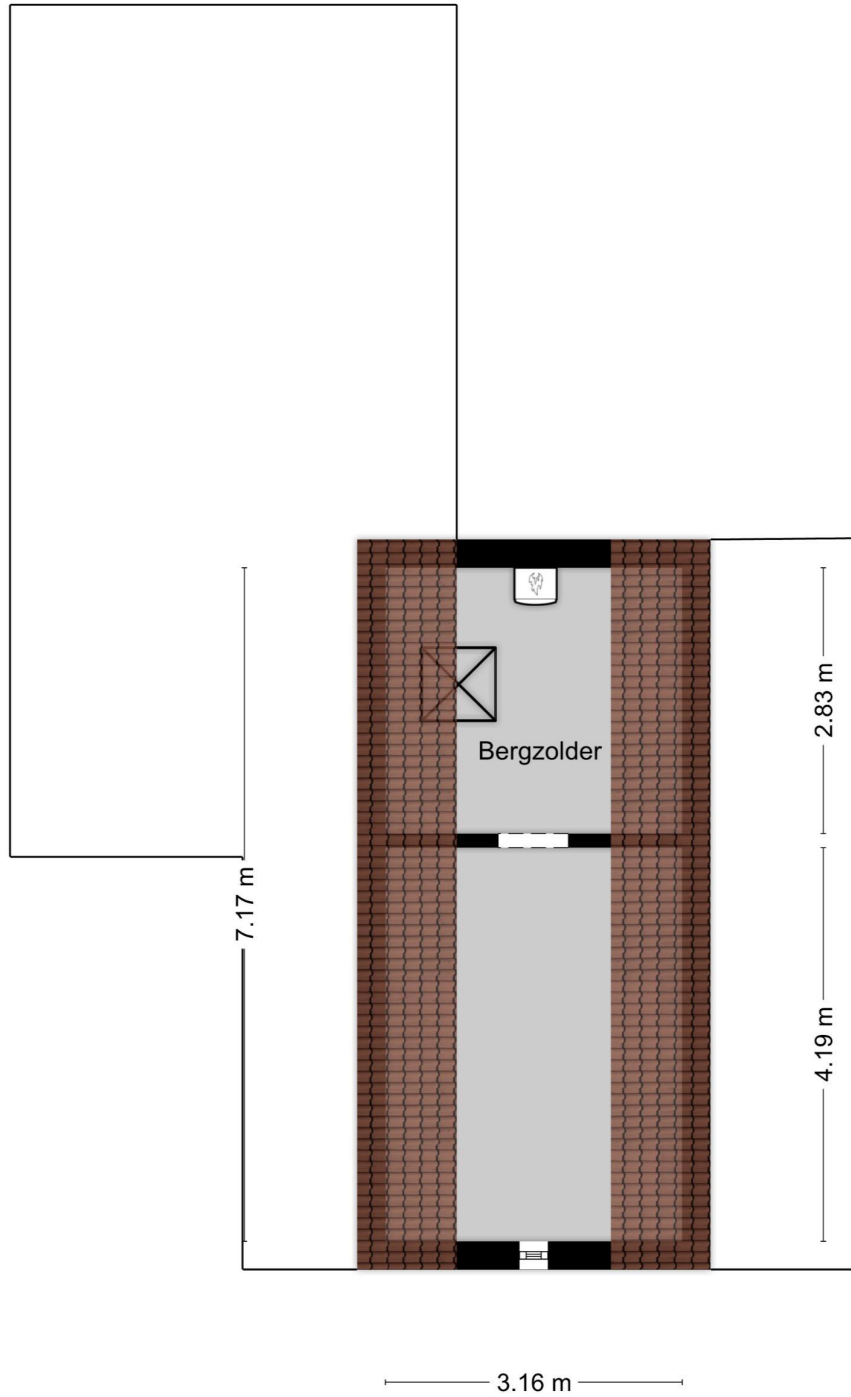

Aan de plattegronden kunnen geen rechten worden ontleend  
© Zibber [www.zibber.nl](http://www.zibber.nl)

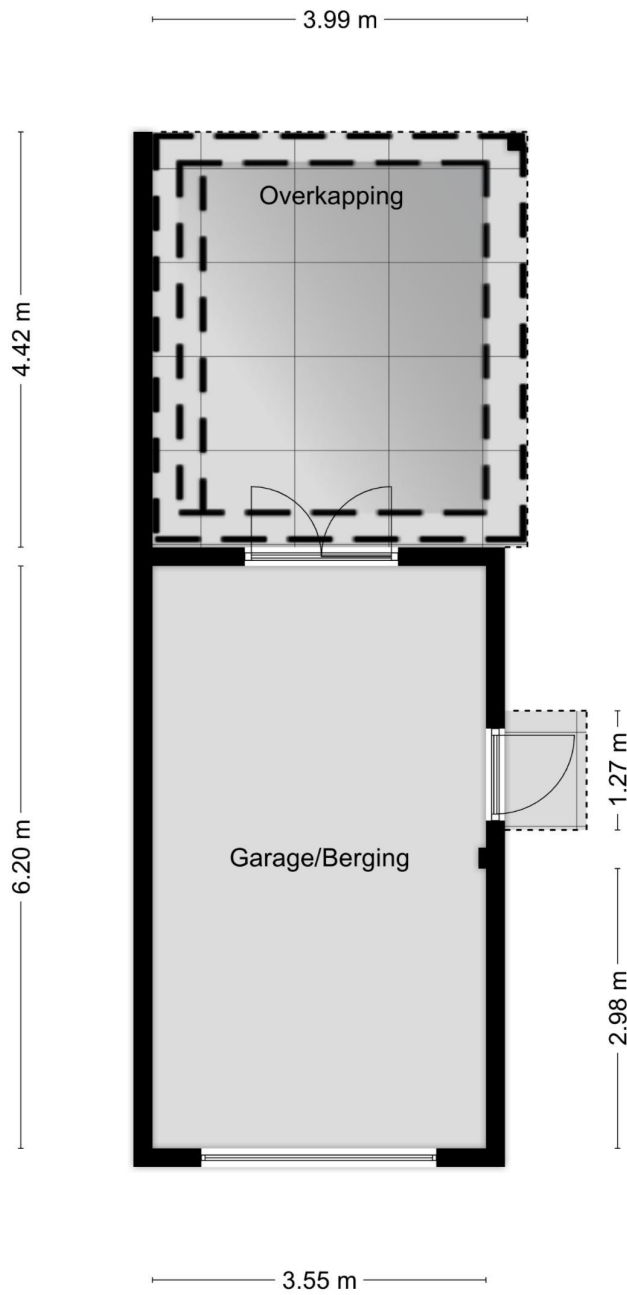

Aan de plattegronden kunnen geen rechten worden ontleend  
© Zibber [www.zibber.nl](http://www.zibber.nl)

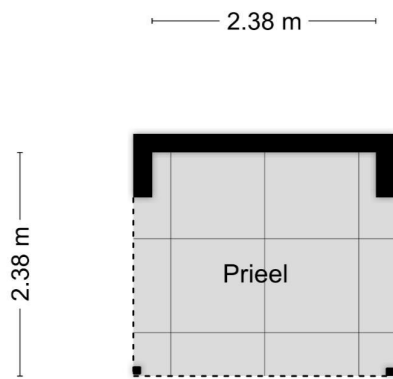

Aan de plattegronden kunnen geen rechten worden ontleend  
© Zibber [www.zibber.nl](http://www.zibber.nl)



<p>12345 Perceelnummer</p> <p>25 Huisnummer</p> <p>— Vastgestelde kadastrale grens</p> <p>— Voorlopige kadastrale grens</p> <p>— Administratieve kadastrale grens</p> <p>— Bebouwing</p>	<p>Deze kaart is noordgericht</p> <p>Schaal 1: 500</p> <p>Kadastrale gemeente Vlissingen</p> <p>Sectie H</p> <p>Perceel 126</p>	<p><b>kadaster</b></p> 
--	---	--

Voor een eensluitend uittreksel, geleverd op 24 juli 2020  
De bewaarder van het kadaster en de openbare registers

Aan dit uittreksel kunnen geen betrouwbare maten worden ontleend.  
De Dienst voor het kadaster en de openbare registers behoudt zich de intellectuele eigendomsrechten voor, waaronder het auteursrecht en het databankenrecht.



Voor de onderstaande zaken -ongeacht of ze roerend dan wel onroerend zijn- geldt dat ze soms wel en soms niet in de woning achterblijven. De lijst is bedoeld om duidelijkheid te scheppen om discussies achteraf te voorkomen.

	Blijft achter	Gaat mee	Kan worden overgenomen	n.v.t.
<b>Woning</b>				
<b>Interieur</b>				
<b>Verlichting, te weten:</b>				
- inbouwspots/dimmers	<input checked="" type="radio"/>	<input type="radio"/>	<input type="radio"/>	<input type="radio"/>
- opbouwspots/armaturen/lampen/dimmers	<input checked="" type="radio"/>	<input type="radio"/>	<input type="radio"/>	<input type="radio"/>
- losse (hang)lampen	<input type="radio"/>	<input checked="" type="radio"/>	<input type="radio"/>	<input type="radio"/>
-	<input type="radio"/>	<input type="radio"/>	<input type="radio"/>	<input type="radio"/>
-	<input type="radio"/>	<input type="radio"/>	<input type="radio"/>	<input type="radio"/>
<b>(Losse)kasten, legplanken, te weten:</b>				
- slaapkamers	<input type="radio"/>	<input checked="" type="radio"/>	<input type="radio"/>	<input type="radio"/>
- woonkamer	<input type="radio"/>	<input checked="" type="radio"/>	<input type="radio"/>	<input type="radio"/>
<b>Raamdecoratie/zonwering binnen, te weten:</b>				
- gordijnrails	<input checked="" type="radio"/>	<input type="radio"/>	<input type="radio"/>	<input type="radio"/>
- gordijnen	<input type="radio"/>	<input type="radio"/>	<input checked="" type="radio"/>	<input type="radio"/>
- overgordijnen	<input type="radio"/>	<input type="radio"/>	<input type="radio"/>	<input checked="" type="radio"/>
- vitrages	<input type="radio"/>	<input type="radio"/>	<input checked="" type="radio"/>	<input type="radio"/>
- rolgordijnen	<input type="radio"/>	<input type="radio"/>	<input type="radio"/>	<input checked="" type="radio"/>
- lamellen	<input type="radio"/>	<input type="radio"/>	<input type="radio"/>	<input checked="" type="radio"/>
- jaloezieën	<input type="radio"/>	<input type="radio"/>	<input checked="" type="radio"/>	<input type="radio"/>
- (losse) horren/rolhorren	<input type="radio"/>	<input type="radio"/>	<input checked="" type="radio"/>	<input type="radio"/>
- zonnescherm badkamer A	<input checked="" type="radio"/>	<input type="radio"/>	<input type="radio"/>	<input type="radio"/>
- zonnewering badkamerraam V en woonkamer zijde	<input checked="" type="radio"/>	<input type="radio"/>	<input type="radio"/>	<input type="radio"/>
<b>Vloerdecoratie, te weten:</b>				
- vloerbedekking	<input type="radio"/>	<input type="radio"/>	<input type="radio"/>	<input checked="" type="radio"/>
- parketvloer	<input type="radio"/>	<input type="radio"/>	<input type="radio"/>	<input checked="" type="radio"/>
- houten vloer(delen)	<input type="radio"/>	<input type="radio"/>	<input type="radio"/>	<input checked="" type="radio"/>
- laminaat	<input checked="" type="radio"/>	<input type="radio"/>	<input type="radio"/>	<input type="radio"/>
- plavuizen	<input checked="" type="radio"/>	<input type="radio"/>	<input type="radio"/>	<input type="radio"/>
-	<input checked="" type="radio"/>	<input type="radio"/>	<input type="radio"/>	<input type="radio"/>
-	<input type="radio"/>	<input type="radio"/>	<input type="radio"/>	<input type="radio"/>



	Blijft achter	Gaat mee	Kan worden overgenomen	n.v.t.
(Voorzet) openhaard met toebehoren	<input type="radio"/>	<input type="radio"/>	<input type="radio"/>	<input checked="" type="radio"/>
Allesbrander	<input type="radio"/>	<input type="radio"/>	<input type="radio"/>	<input checked="" type="radio"/>
Houtkachel	<input type="radio"/>	<input type="radio"/>	<input type="radio"/>	<input checked="" type="radio"/>
(Gas)kachels	<input type="radio"/>	<input type="radio"/>	<input type="radio"/>	<input checked="" type="radio"/>
Designradiator(en)	<input checked="" type="radio"/>	<input type="radio"/>	<input type="radio"/>	<input type="radio"/>
Radiatorafwerking	<input type="radio"/>	<input type="radio"/>	<input type="radio"/>	<input checked="" type="radio"/>
Overig, te weten:				
- spiegelwanden	<input checked="" type="radio"/>	<input type="radio"/>	<input type="radio"/>	<input type="radio"/>
- schilderij ophangstelsel	<input checked="" type="radio"/>	<input type="radio"/>	<input type="radio"/>	<input type="radio"/>
-	<input type="radio"/>	<input type="radio"/>	<input type="radio"/>	<input type="radio"/>
-	<input type="radio"/>	<input type="radio"/>	<input type="radio"/>	<input type="radio"/>
Keuken				
Keukenblok (met bovenkasten)	<input checked="" type="radio"/>	<input type="radio"/>	<input type="radio"/>	<input type="radio"/>
Keuken (inbouw)apparatuur, te weten:				
- Siemens koelkast	<input checked="" type="radio"/>	<input type="radio"/>	<input type="radio"/>	<input type="radio"/>
- Siemens combioven	<input checked="" type="radio"/>	<input type="radio"/>	<input type="radio"/>	<input type="radio"/>
- Siemens vaatwasser	<input checked="" type="radio"/>	<input type="radio"/>	<input type="radio"/>	<input type="radio"/>
- Itho afzuigkap	<input checked="" type="radio"/>	<input type="radio"/>	<input type="radio"/>	<input type="radio"/>
- Siemens 5-pits kookplaat(incl. wokbrander)	<input checked="" type="radio"/>	<input type="radio"/>	<input type="radio"/>	<input type="radio"/>
- Keukentrolley(bijpassend bij aanrecht)	<input checked="" type="radio"/>	<input type="radio"/>	<input type="radio"/>	<input type="radio"/>
-	<input type="radio"/>	<input type="radio"/>	<input type="radio"/>	<input type="radio"/>
-	<input type="radio"/>	<input type="radio"/>	<input type="radio"/>	<input type="radio"/>
Keukenaccessoires, te weten:				
- Extra keukenblok met 3 bovenkasten in bijkeuken	<input checked="" type="radio"/>	<input type="radio"/>	<input type="radio"/>	<input type="radio"/>
-	<input type="radio"/>	<input type="radio"/>	<input type="radio"/>	<input type="radio"/>
-	<input type="radio"/>	<input type="radio"/>	<input type="radio"/>	<input type="radio"/>
-	<input type="radio"/>	<input type="radio"/>	<input type="radio"/>	<input type="radio"/>
-	<input type="radio"/>	<input type="radio"/>	<input type="radio"/>	<input type="radio"/>
-	<input type="radio"/>	<input type="radio"/>	<input type="radio"/>	<input type="radio"/>
-	<input type="radio"/>	<input type="radio"/>	<input type="radio"/>	<input type="radio"/>
-	<input type="radio"/>	<input type="radio"/>	<input type="radio"/>	<input type="radio"/>





	Blijft achter	Gaat mee	Kan worden overgenomen	n.v.t.
<b>Sanitair/sauna</b>				
<b>Toiletaccessoires:</b>				
- div. vaste RVS acces.	<input checked="" type="radio"/>	<input type="radio"/>	<input type="radio"/>	<input type="radio"/>
-	<input type="radio"/>	<input type="radio"/>	<input type="radio"/>	<input type="radio"/>
-	<input type="radio"/>	<input type="radio"/>	<input type="radio"/>	<input type="radio"/>
-	<input type="radio"/>	<input type="radio"/>	<input type="radio"/>	<input type="radio"/>
-	<input type="radio"/>	<input type="radio"/>	<input type="radio"/>	<input type="radio"/>
-	<input type="radio"/>	<input type="radio"/>	<input type="radio"/>	<input type="radio"/>
<b>Badkameraccessoires:</b>				
- TV installatie in badkamer Voor	<input checked="" type="radio"/>	<input type="radio"/>	<input type="radio"/>	<input type="radio"/>
- wandmeubels 1xhoog, 1x laag(design) in badkamer Achter	<input checked="" type="radio"/>	<input type="radio"/>	<input type="radio"/>	<input type="radio"/>
- div. vaste RVS acces.	<input checked="" type="radio"/>	<input type="radio"/>	<input type="radio"/>	<input type="radio"/>
-	<input type="radio"/>	<input type="radio"/>	<input type="radio"/>	<input type="radio"/>
-	<input type="radio"/>	<input type="radio"/>	<input type="radio"/>	<input type="radio"/>
-	<input type="radio"/>	<input type="radio"/>	<input type="radio"/>	<input type="radio"/>
-	<input type="radio"/>	<input type="radio"/>	<input type="radio"/>	<input type="radio"/>
-	<input type="radio"/>	<input type="radio"/>	<input type="radio"/>	<input type="radio"/>
<b>Sauna met toebehoren</b>				
	<input type="radio"/>	<input type="radio"/>	<input type="radio"/>	<input type="radio"/>
	<input type="radio"/>	<input type="radio"/>	<input type="radio"/>	<input type="radio"/>
<b>Exterieur/installaties/veiligheid/energiebesparing</b>				
Schotel/antenne	<input type="radio"/>	<input type="radio"/>	<input type="radio"/>	<input checked="" type="radio"/>
Brievenbus	<input checked="" type="radio"/>	<input type="radio"/>	<input type="radio"/>	<input type="radio"/>
Kluis	<input checked="" type="radio"/>	<input type="radio"/>	<input type="radio"/>	<input type="radio"/>
(Voordeur)bel	<input checked="" type="radio"/>	<input type="radio"/>	<input type="radio"/>	<input type="radio"/>
Alarminstallatie	<input type="radio"/>	<input type="radio"/>	<input type="radio"/>	<input checked="" type="radio"/>
(Veiligheids)sloten en overige inbraakpreventie	<input checked="" type="radio"/>	<input type="radio"/>	<input type="radio"/>	<input type="radio"/>
Rookmelders	<input checked="" type="radio"/>	<input type="radio"/>	<input type="radio"/>	<input type="radio"/>
(Klok)thermostaat	<input checked="" type="radio"/>	<input type="radio"/>	<input type="radio"/>	<input type="radio"/>
Airconditioning	<input checked="" type="radio"/>	<input type="radio"/>	<input type="radio"/>	<input type="radio"/>



	Blijft achter	Gaat mee	Kan worden overgenomen	n.v.t.
Warmwatervoorziening, te weten:				
- CV-installatie	<input checked="" type="radio"/>	<input type="radio"/>	<input type="radio"/>	<input type="radio"/>
- boiler	<input checked="" type="radio"/>	<input type="radio"/>	<input type="radio"/>	<input type="radio"/>
- geiser	<input type="radio"/>	<input type="radio"/>	<input type="radio"/>	<input checked="" type="radio"/>
- extra: CV radiator als zolderverwarming	<input checked="" type="radio"/>	<input type="radio"/>	<input type="radio"/>	<input type="radio"/>
-	<input type="radio"/>	<input type="radio"/>	<input type="radio"/>	<input type="radio"/>
-	<input type="radio"/>	<input type="radio"/>	<input type="radio"/>	<input type="radio"/>
Screens	<input type="radio"/>	<input type="radio"/>	<input type="radio"/>	<input type="radio"/>
Rolluiken	<input checked="" type="radio"/>	<input type="radio"/>	<input type="radio"/>	<input type="radio"/>
Zonwering buiten	<input type="radio"/>	<input type="radio"/>	<input type="radio"/>	<input type="radio"/>
Parasol vierkant 4 meter tussen keuken en schuur	<input checked="" type="radio"/>	<input type="radio"/>	<input type="radio"/>	<input type="radio"/>
	<input type="radio"/>	<input type="radio"/>	<input type="radio"/>	<input type="radio"/>
Isolatievoorzieningen (voorzetramen/radiatorfolie etc.), te weten:				
- radiatorfolie in gehele huis	<input checked="" type="radio"/>	<input type="radio"/>	<input type="radio"/>	<input type="radio"/>
-	<input type="radio"/>	<input type="radio"/>	<input type="radio"/>	<input type="radio"/>
Telefoonaansluiting/internetaansluiting	<input checked="" type="radio"/>	<input type="radio"/>	<input type="radio"/>	<input type="radio"/>
Veiligheidsschakelaar wasautomaat	<input checked="" type="radio"/>	<input type="radio"/>	<input type="radio"/>	<input type="radio"/>
Waterslot wasautomaat	<input checked="" type="radio"/>	<input type="radio"/>	<input type="radio"/>	<input type="radio"/>
Zonnepanelen	<input type="radio"/>	<input type="radio"/>	<input type="radio"/>	<input checked="" type="radio"/>
Oplaadpunt elektrische auto	<input type="radio"/>	<input type="radio"/>	<input type="radio"/>	<input checked="" type="radio"/>
Sterke router (internet gehele tuin)en TV versterker voor badkamer	<input checked="" type="radio"/>	<input type="radio"/>	<input type="radio"/>	<input type="radio"/>
	<input type="radio"/>	<input type="radio"/>	<input type="radio"/>	<input type="radio"/>



	Blijft achter	Gaat mee	Kan worden overgenomen	n.v.t.
<b>Tuin</b>				
Inrichting				
Tuinaanleg/bestrating	<input checked="" type="radio"/>	<input type="radio"/>	<input type="radio"/>	<input type="radio"/>
Beplanting	<input checked="" type="radio"/>	<input type="radio"/>	<input type="radio"/>	<input type="radio"/>
Tuinoverkapping met 8 lichtpunten(remote control)	<input checked="" type="radio"/>	<input type="radio"/>	<input type="radio"/>	<input type="radio"/>
Verlichting/installaties				
Buitenverlichting	<input checked="" type="radio"/>	<input type="radio"/>	<input type="radio"/>	<input type="radio"/>
Tijd- of schemerschakelaar/bewegingsmelder	<input type="radio"/>	<input type="radio"/>	<input type="radio"/>	<input checked="" type="radio"/>
Remote control op deel buitenverlichting	<input checked="" type="radio"/>	<input type="radio"/>	<input type="radio"/>	<input type="radio"/>
Bebouwing				
Tuinhuis/buitenberging	<input checked="" type="radio"/>	<input type="radio"/>	<input type="radio"/>	<input type="radio"/>
Kasten/werkbank in tuinhuis/berging	<input type="radio"/>	<input type="radio"/>	<input checked="" type="radio"/>	<input type="radio"/>
(Broei)kas	<input type="radio"/>	<input type="radio"/>	<input type="radio"/>	<input checked="" type="radio"/>
Overig				
Overige tuin, te weten:	<input type="radio"/>	<input type="radio"/>	<input type="radio"/>	<input checked="" type="radio"/>
- (sier)hek	<input type="radio"/>	<input type="radio"/>	<input type="radio"/>	<input checked="" type="radio"/>
- vlaggenmast(houder)	<input type="radio"/>	<input type="radio"/>	<input type="radio"/>	<input checked="" type="radio"/>
- Elektrisch te bedienen garagedeur	<input checked="" type="radio"/>	<input type="radio"/>	<input type="radio"/>	<input type="radio"/>
- loungeset/ronde terrasheater/buiten eethoek	<input type="radio"/>	<input type="radio"/>	<input checked="" type="radio"/>	<input type="radio"/>



**Overig**

Zijn er zaken die geen eigendom zijn van verkoper omdat er sprake is van een leasecontract of huurcontract. Zo ja, neemt verkoper de zaak mee of wordt het betreffende contract overgenomen?

	ja	Nee	Gaat mee	Wordt overgenomen door koper
CV	<input type="radio"/>	<input type="radio"/>	<input type="radio"/>	<input checked="" type="radio"/>
Boiler	<input type="radio"/>	<input type="radio"/>	<input type="radio"/>	<input checked="" type="radio"/>
Zonnepanelen	<input type="radio"/>	<input type="radio"/>	<input type="radio"/>	<input checked="" type="radio"/>
	<input type="radio"/>	<input type="radio"/>	<input type="radio"/>	<input type="radio"/>
	<input type="radio"/>	<input type="radio"/>	<input type="radio"/>	<input type="radio"/>
	<input type="radio"/>	<input type="radio"/>	<input type="radio"/>	<input type="radio"/>
	<input type="radio"/>	<input type="radio"/>	<input type="radio"/>	<input type="radio"/>
Bijlage(n) over te nemen contracten:				
-	<input type="radio"/>	<input type="radio"/>	<input type="radio"/>	<input type="radio"/>
-	<input type="radio"/>	<input type="radio"/>	<input type="radio"/>	<input type="radio"/>

## BIJZONDERHEDEN:

Als basis voor de koopovereenkomst wordt uitgegaan van een model koopovereenkomst voor een bestaande eengezinswoning, vastgesteld door de Nederlandse Vereniging van Makelaars (NVM), de Consumentenbond en de Vereniging Eigen Huis.

Tot zekerheid voor de nakoming van de verplichtingen van de koper wordt standaard in de koopovereenkomst een artikel opgenomen waarbij de koper zich verplicht binnen de afgesproken tijd een waarborgsom te storten op de rekening van de notaris. In plaats van de waarborgsom kan ook worden volstaan met een bankgarantie. Deze waarborgsom of bankgarantie bedraagt in de regel 10% van de koopsom en strekt ten tijde van de eigendomsoverdracht in mindering op de koopsom.

## BEZICHTIGING:

Graag nodigen wij u uit voor een *bezichtiging* van deze woning. U kunt hiervoor een afspraak maken via ons kantoor, telefoon (0118) 460300, via onze website of mail: [info@schinkeldeweerd.nl](mailto:info@schinkeldeweerd.nl)

## UW REACTIE

Een bezichtiging is ook voor de verkoper een spannende aangelegenheid. Wij stellen het op prijs als u uw bevindingen uiterlijk een paar dagen na de bezichtiging aan ons kenbaar wilt maken. Ook als u geen verdere interesse meer hebt in het object. Bij voorbaat onze dank.

Indien u overgaat tot het overbrengen van een bod is niet alleen het bedrag van belang, maar dient u ook de voorwaarden aan te geven o.a. de volgende zaken:

- de datum van aanvaarding;
- eventuele overname van roerende zaken;
- eventuele ontbindende voorwaarde(n).

## DOCUMENTATIE:

Hoewel deze brochure met nauwkeurigheid en de aan ons ter beschikking staande gegevens is samengesteld kunnen aan de in deze brochure vermelde maten en gegevens betreffende de onroerende zaak geen rechten worden ontleend. De bijgevoegde plattegronden zijn indicatief. De tekeningen kunnen afwijken van de werkelijkheid.

Deze informatie zal aan meerdere gegadigden aangeboden worden.

Deze brochure is bedoeld om ondersteunende informatie te geven ten behoeve van een uitnodiging tot het doen van een bod. Er zijn verder geen rechten aan te ontleen.

Het kopen of verkopen van een woning is niet iets dat je dagelijks doet. Het is dus niet zo vreemd dat je tijdens het kopen of verkopen van een woning tegen allerlei vragen aanloopt.

Een NVM-makelaar kan de vragen waar je tegenaan loopt beantwoorden. De meest voorkomende vragen heeft de NVM voor je op een rij gezet.

